

Centro de Convenciones Hotel Patagónico  
**Puerto Varas / CHILE**  
**26 a 29 OCTUBRE**

**XXIX CONGRESO**  
**CHILENO MEDICINA**  
**INTENSIVA y URGENCIAS**

**INVITADOS INTERNACIONALES**

Dr. Taylor Thompson, *USA*  
 Dr. Daniel Talmor, *USA*  
 Dr. Miguel Cubano, *USA*  
 Dr. Stuart Swadron, *USA*  
 Dr. Timothy Girard, *USA*  
 Dr. Stefano Nava, *Italia*  
 Dr. Antonio Artigas, *España*  
 Dr. Juan Sahuquillo, *España*  
 Dr. P. Le Roux, *Francia*  
 Dr. D. Annane, *Francia*  
 Dr Daniel Curcio, *Argentina*



**COMITE ORGANIZADOR**

Dr. Rodrigo Soto Figueroa  
*Presidente Sociedad Chilena de Medicina Intensiva*  
 Dr. Gustavo Huerta V.  
*Secretario*  
 Dr. Mauricio Riquelme  
*Secretario Regional*  
 Dr. Iván Araya H.  
*Vicepresidente*

Dr. Francisco Arancibia  
 Dr. Mario Canitrot  
 Dr. Eugenio Poch  
 Dr. J. M. Montes  
 Dr. Paulo Granata  
 Dr. Rodrigo Rosas  
 Dr. Patricio Cortes  
 Dr. Jeronimo Graf  
 Dr. B. López  
 E.U. Lorena Encina  
 Klgo. Eduardo Tognarelli  
 Q.F. Jaime Ramirez



- I** Congreso Chileno de Emergencias, Cuidados Prehospitalarios y Desastres
- X** Congreso de Enfermería Intensiva
- II** Congreso de Kinesiología Intensiva
- II** Jornadas de Farmacéutica Intensiva
- V** Sesión Anual de LABIC

- CURSOS**
- Pre-Congreso FCCS para Chile
  - Pre-Congreso Ventilación Mecánica
  - Pre-Congreso Monitoreo Hemodinámico
  - Pre-Congreso Ultrasonografía en Intensivo
  - Pre-Congreso Nutrición Clínica
  - Pre-Congreso Sedación Clínica
  - Pre-Congreso Calidad para enfermería
  - Pre-Congreso Ventilación Mecánica para Kinesiólogos

**Registro de Inscripciones:**  
 www.medicina-intensiva.cl  
 Sra. María Angélica Aguila  
 Fonos: (56-2) 2253082-7535535  
 Fax: (56-2) 7535536  
 Bernarda Morin 488, piso 2, Santiago  
 socinten@entelchile.net

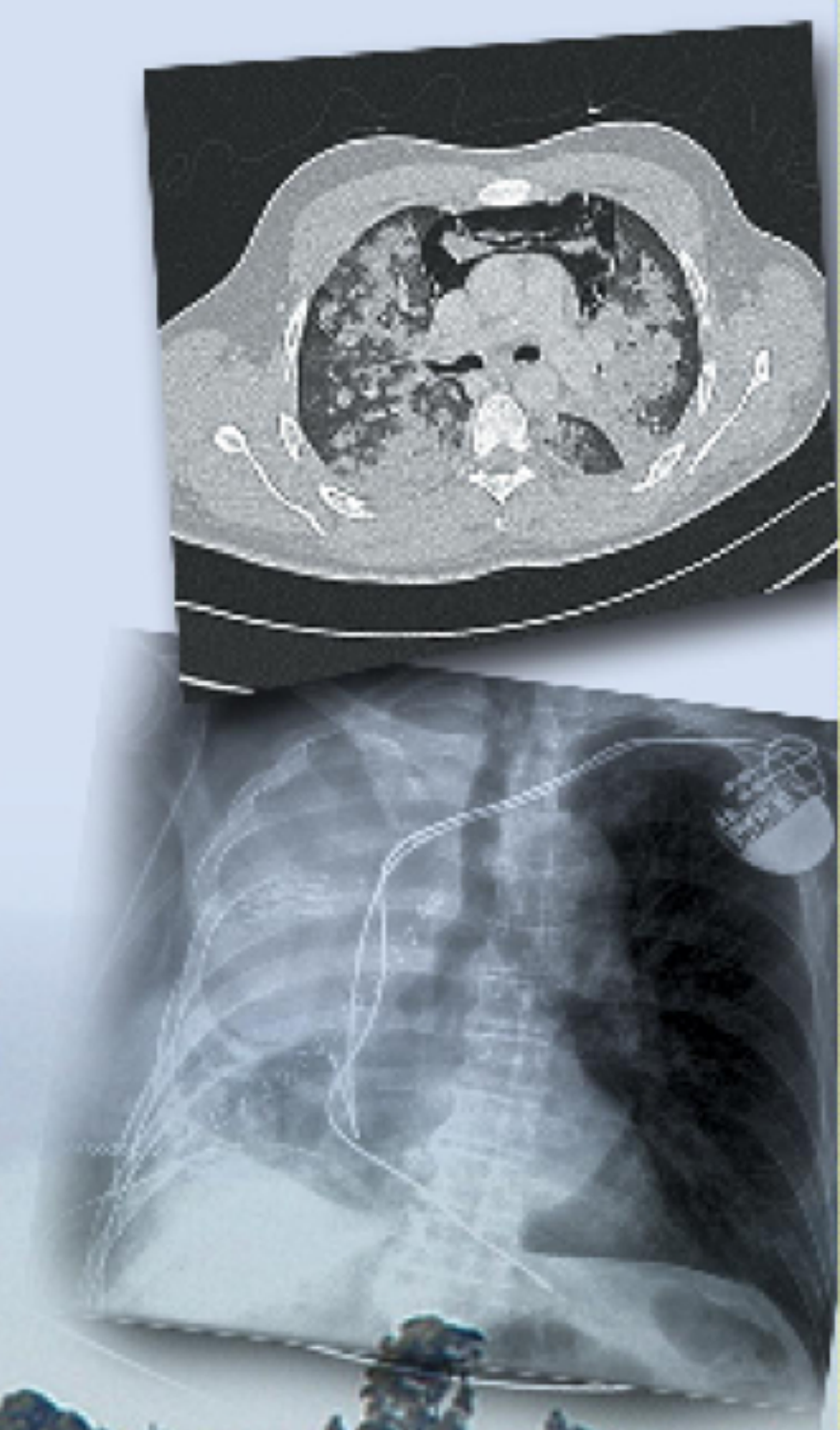

**Valores:**

Médicos Socios	\$65.000
Médicos no Socios	\$85.000
Enfermeras, Kinesiólogos y Q.F. Socios	\$55.000
Enfermeras, Kinesiólogos y Q.F. no Socios	\$65.000
Otros Profesionales	\$65.000
Becados	\$50.000

20% descuento pago antes del 31/08/2011

[www.medicina-intensiva.cl](http://www.medicina-intensiva.cl)